音楽学部	2024年度一般入試問題解答例　音楽Ⅰ

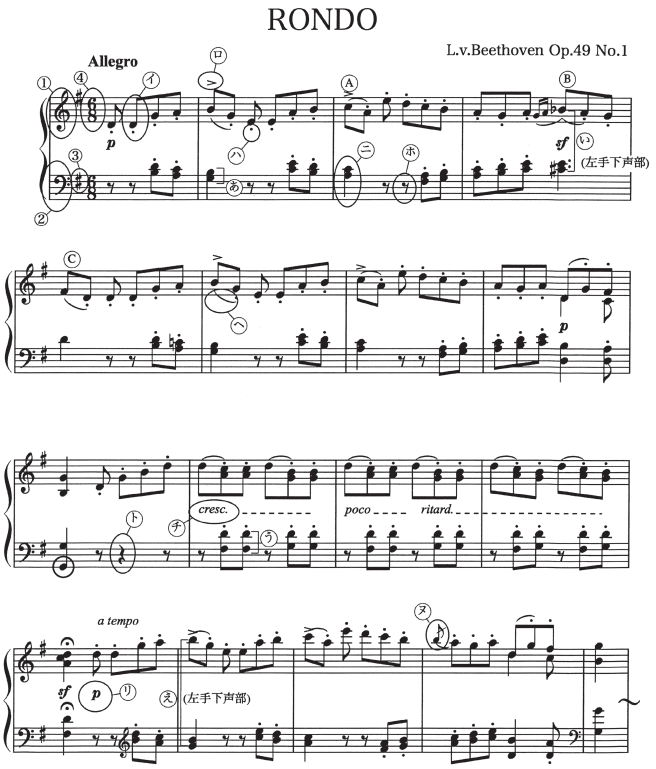

Ⅰ. Ⓐ～Ⓒの音のドイツ語名または英語名をアルファベットで書きなさい。(5点×3＝15点)

Ⓐ C　　Ⓑ B（B♭）　　Ⓒ Fis（F♯）

Ⅱ. Ⓐの音を主音とする旋律短音階の上行形と下行形を、下の譜表に調号を用いて主音から書きなさい。(5点)

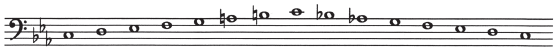

Ⅲ. この曲は何調で始まりますか。調名を日本語か、ドイツ語か、英語で答えなさい。(5点)

ト長調（G dur, G Major）

Ⅳ. 楽譜に書かれた記号について下記の問いに答えなさい。(3点×4＝12点)

(1) ①～④の名称を下から選んで書きなさい。
拍子記号、速度記号、調号、臨時記号、ト音記号、ハ音記号、ヘ音記号

① ト音記号　② ヘ音記号　③ 調号　④ 拍子記号

(2). ㋑～㋚の名称を下から選んで答えなさい。(1点×10＝10点)

全音符、2分音符、4分音符、8分音符、16分音符、
全休符、2分休符、4分休符、8分休符、16分休符、
フォルテ、ピアノ、トリル、トレモロ、装飾音符、タイ、スラー、テヌート、
スタッカート、アクセント、クレッシェンド、デクレッシェンド

㋑ 8分音符　㋺ アクセント　㋩ スタッカート　㋥ 4分音符

㋭ 8分休符　㋬ スラー　㋣ 4分休符　㋠ クレッシェンド

㋡ ピアノ　㋚ 装飾音符

Ⅴ. この曲の一番低い音を探して楽譜中に◯で囲みなさい。(5点)
（いくつもある場合はどれか１つで良い）

Ⅵ. この曲は８分の６拍子です。８分の６拍子と同じ種類(2拍子系、3拍子系など)の拍子を次の中から１つ選び、◯で囲みなさい。(5点)

4分の2拍子　　4分の3拍子　　8分の9拍子

Ⅶ. 冒頭の **Allegro** は速度を表す音楽用語ですが、次の中から **Allegro** より遅い速度標語を全て◯で囲みなさい。(5点)

Allegretto　Grave　Vivace　Moderato　Presto

Ⅷ. ㋐～㋓の音程を書きなさい。　例：長３度、完全５度　(3点×4＝12点)

㋐ 長３度　㋑ 減７度　㋒ 短６度　㋓ 長10度（1オクターブと長3度）

Ⅸ. 次の記号の読み方とその意味を答えなさい。

㋐ *sf*　㋑ *poco ritard.*　㋒ *a tempo*　㋓ 𝄐

読み方（2点×4＝8点）　　意味（3点×4＝12点）

㋐ スフォルツァート　　その音を特に強く

㋑ ポーコ・リタルダンド　　次第に少し遅く

㋒ ア・テンポ　　もとの速さで

㋓ フェルマータ　　音符や休符を程よく伸ばす

Ⅹ. 次の音符を合計した音価を１つの音符で答えなさい。(3点×2＝6点)

(1) ♩. ＋ ♪ ＋ 𝅘𝅥𝅮 ＋ 𝅘𝅥𝅯 ＝ 𝅗𝅥.

(2) 𝅘𝅥𝅯. ＋ 𝅘𝅥𝅯. ＋ 𝅘𝅥𝅯. ＋ 𝅘𝅥𝅯 ＋ 𝅘𝅥𝅰 ＝ ♩.